

Functie: Eengezinswoning  
 Kadastrale gegevens:  
 Kerkstraat 51  
 9820 Merelbeke  
 2e afd., sectie B, nr.277p

Functie: Eengezinswoning  
 Kadastrale gegevens:  
 Kerkstraat 53  
 9820 Merelbeke  
 2e afd., sectie B, nr.227m2

Bestaende bomen van openbaar domein blijven behouden

Bestaende boom te roeien

Hydrant

Zone vuilnisafhaling

Bestaende boom te roeien

Parkeerplaatsen in klinkerverharding of grasdallen

Overgedragen grond aan de gemeente merelbeke  
 Breedte strook 1m  
 totale opp 64,1m²

2 nieuw aan te planten bomen type: Tilia x europaea maat 35/40

Functie: Eengezinswoning  
 Kadastrale gegevens:  
 Potiaarsberg 60  
 9820 Merelbeke  
 2e afd., sectie B, nr.283k

Functie: Eengezinswoning  
 Kadastrale gegevens:  
 Otterbos 4  
 9820 Merelbeke  
 2e afd., sectie B, nr.271c2

Functie: Eengezinswoning  
 Kadastrale gegevens:  
 Otterbos 6  
 9820 Merelbeke  
 2e afd., sectie B, nr.271d2

Functie: Eengezinswoning  
 Kadastrale gegevens:  
 Dr. Callaertstraat 23  
 9820 Merelbeke  
 2e afd., sectie B, nr.284d

Functie: Eengezinswoning  
 Kadastrale gegevens:  
 Dr. Callaertstraat 21  
 9820 Merelbeke  
 2e afd., sectie B, nr.284c

Functie: Eengezinswoning  
 Kadastrale gegevens:  
 Dr. Callaertstraat 19  
 9820 Merelbeke  
 2e afd., sectie B, nr.284e

Functie: Eengezinswoning  
 Kadastrale gegevens:  
 Dr. Callaertstraat 17  
 9820 Merelbeke  
 2e afd., sectie B, nr.286C2



**Terreinprofiel blijft ongewijzigd!**

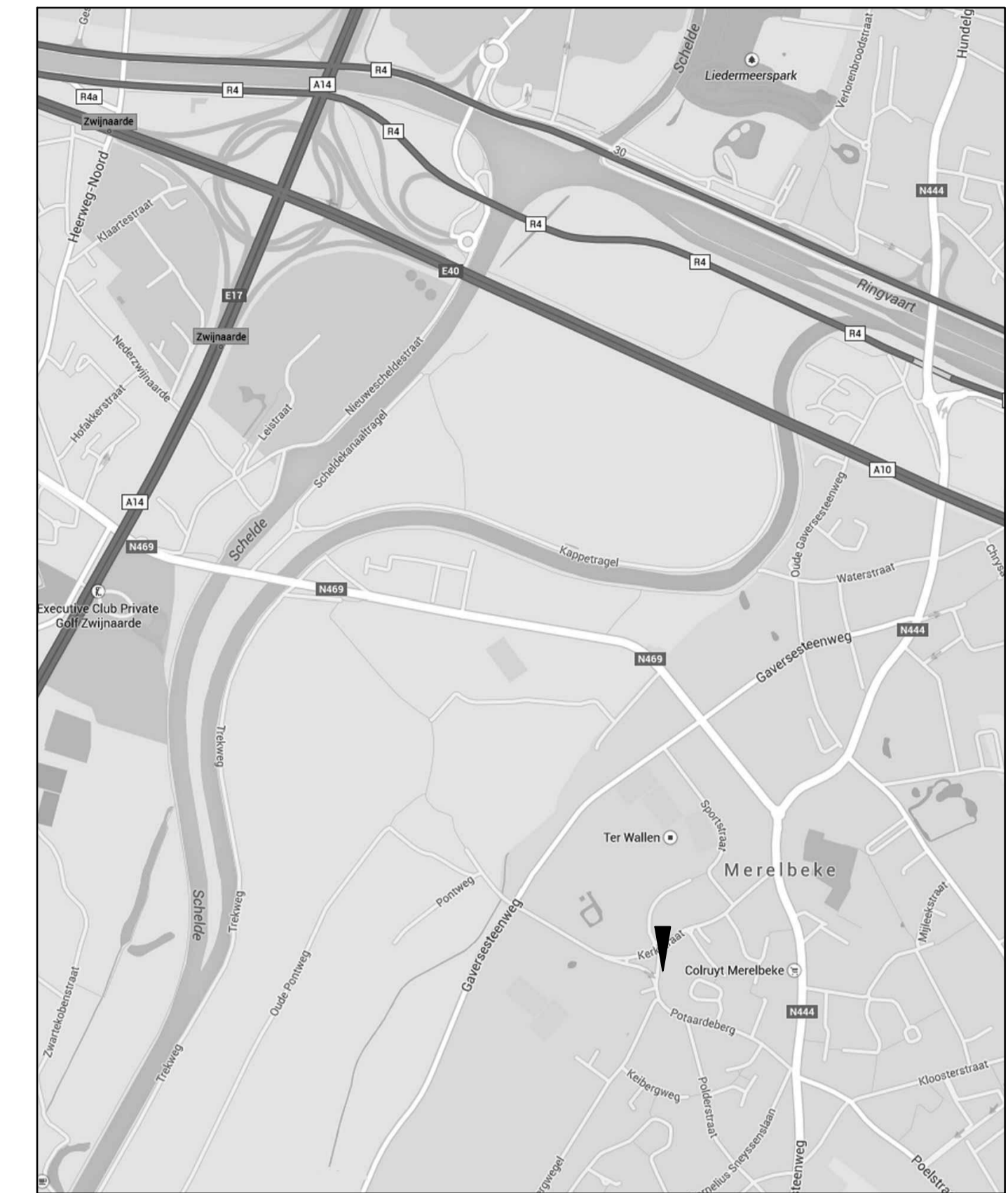

Situeringplan 1/10000

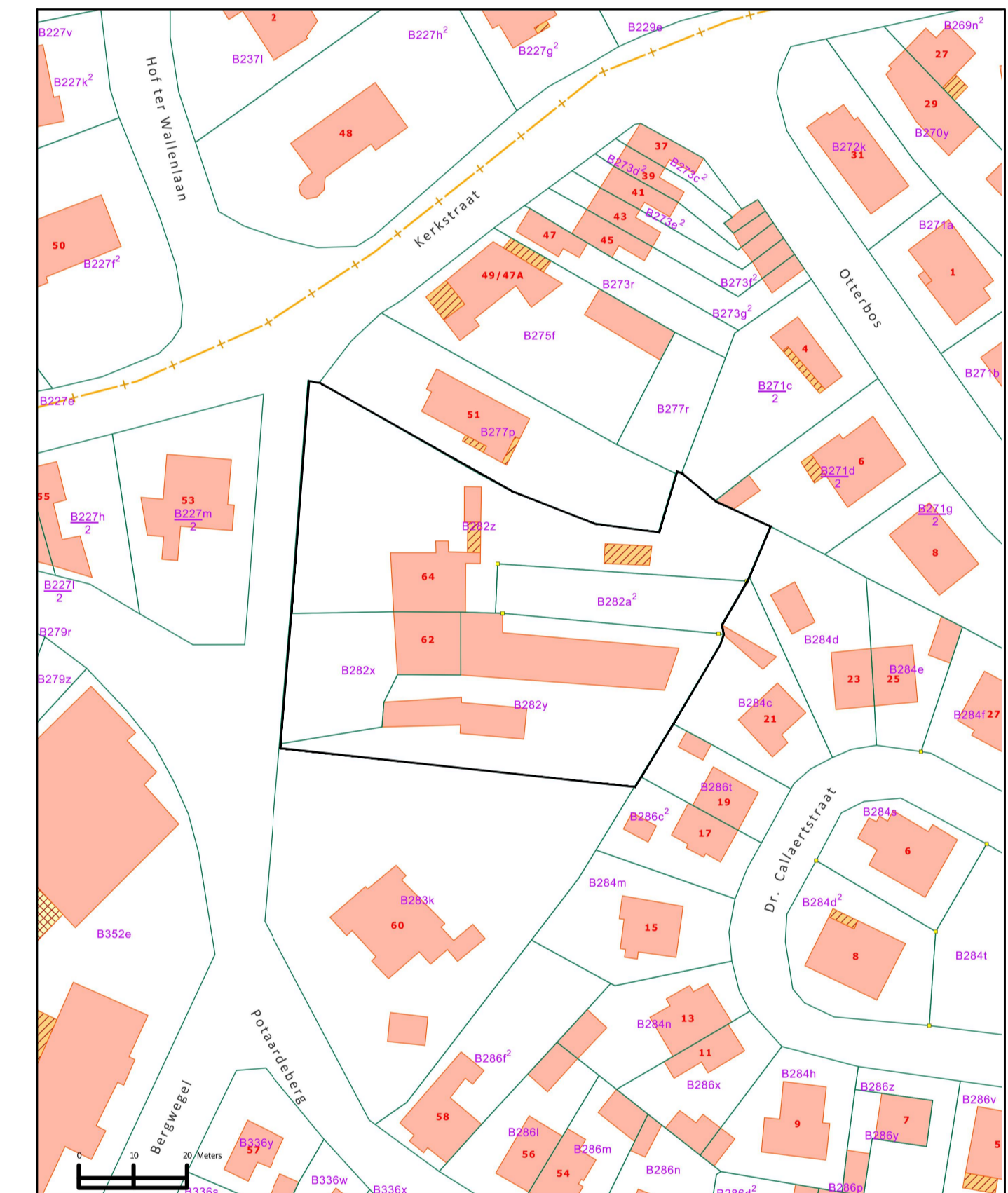

omgevingsplan 1/1000

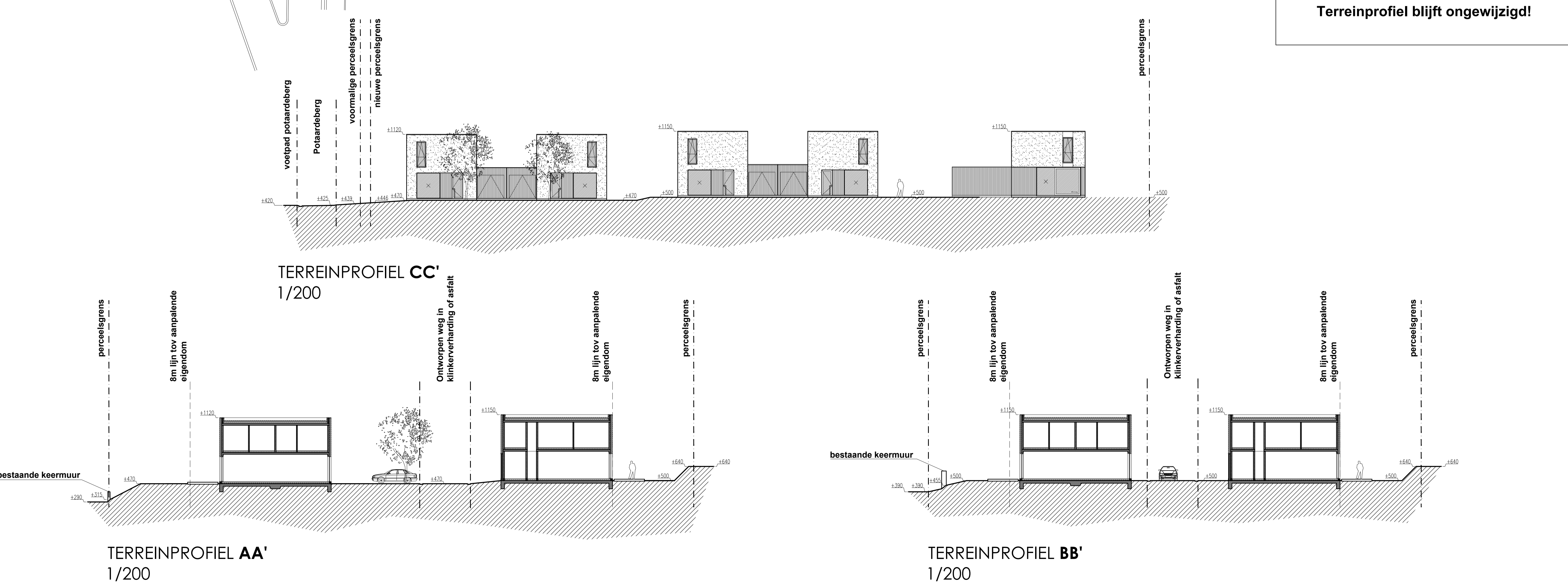

**BOUWAANVRAAG**

Bouwen van woonef met 9 woonwinkels waarvan 8 halloopen woningen met garage en 1 vrijstaande woning met garage

BOUWHEER	NV Lyda Koning Albertstraat 108 bus 1 1788 Merelbeke 052 210 310
ARCHIECT	Davienot Paul Tetinderweg 93 1730 Asse 0479 30 51 28
BOUWPLAATS	Merelbeke, 2e afdeling, sectie B nr. 282c, 282d, 282e, 282f, 282g Potiaarsberg 62 & 64 9820 Merelbeke
REFERENTIE	plan nr. 01/05 datum 30 11 2015 school 1/200 dossier 150
ONDERDEEL	// OMGEVINGSPLAN // SITUERINGPLAN // INPLANTINGPLAN
WIJZIGINGEN	datum ... ... ...

LEGENDE	OPMERKINGEN
stalen profielen	erfenisbaarheid: niet van toepassing
beton (vloeren, balken, kolommen)	terreinprofiel: het terreinprofiel wordt niet gewijzigd
afsluitingen	- te roeien bomen: de inplantingplan
castorietoren	- autovoorzieningen: alle autovoorzieningen zullen worden voorzien in de futurie van te leggen weg conform het plan
betonsteen	- rioleringsaanleg: volgens vigerende voorschriften
akolde	riolering: riolering wordt uitgevoerd door een studiebureau of te breken daer: nvt
vol met netwerk (bodemwater)	
hol met netwerk (bodemwater)	
bestaande constructie	
hulshoudvolvoeder (hvw)	
regelmatige vloer (hvw)	
terracen (t)	

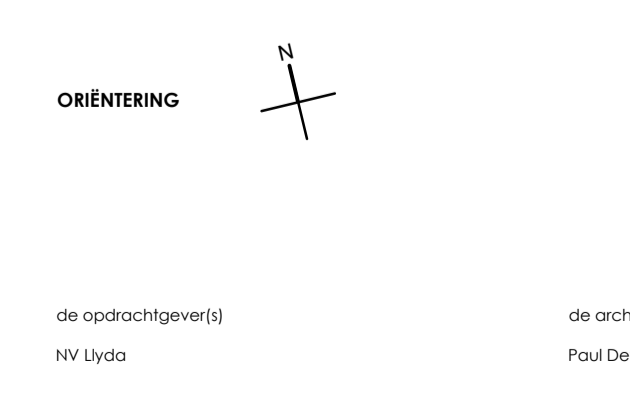

Alle constructievoorwaarden worden uitgevoerd door een erkend ingenieur (architect) en omringelen worden toegevoegd gecombineerd door de uitvoerende contractor







