



Liste de nos biens immobiliers

Résidence Altichiero - Jardin
à Pommerloch

Dernière mise à jour :

mardi 12 janvier 2016

Résidence Altichiero Jardin à Pommerloch

www.llyda.com

Siège: LLYDA-LUX S.A 24, an der Gaass, L-9638 Pommerloch

BIL: LU11 0025 1601 0516 8700 TVA: LU-17.92.37.80 TVA: 19992209987 R.C:B100.880 B.I.V.: 20.38.04.

Tel: 00352-26917131 Fax:00352-26917132 GSM: 621141968 / 621500795

Email: llyda.lux@llyda.com daniel@llyda.com carine@llyda.com joe@llyda.com



Membre du Groupement des Syndics Professionnels du Luxembourg A.s.b.l. (GSPL)
Affiliée à la Confédération Luxembourgeoise du Commerce A.s.b.l. (clc)

Assurée pour sa responsabilité civile professionnelle auprès de la compagnie d'assurance Le Foyer

Liste de nos biens immobiliers

Résidence Altichiero - Jardin
à Pommerloch

Dernière mise à jour :

mardi 12 janvier 2016

Table des matières

1.1. Description.....	3
1.2. Site	4
1.3. Prix	6

www.llyda.com

Siège: LLYDA-LUX S.A 24, an der Gaass, L-9638 Pommerloch

BIL: LU11 0025 1601 0516 8700 TVA: LU-17.92.37.80 TVA: 19992209987 R.C:B100.880 B.I.V.: 20.38.04.

Tel: 00352-26917131 Fax:00352-26917132 GSM: 621141968 / 621500795

Email: llyda.lux@llyda.com daniel@llyda.com carine@llyda.com joe@llyda.com



Membre du Groupement des Syndics Professionnels du Luxembourg A.s.b.l. (GSPL)

Affiliée à la Confédération Luxembourgeoise du Commerce A.s.b.l. (clc)

Assurée pour sa responsabilité civile professionnelle auprès de la compagnie d'assurance Le Foyer

Liste de nos biens immobiliers

Résidence Altichiero - Jardin
à Pommerloch

Dernière mise à jour :

mardi 12 janvier 2016

1.1. Description

- Lot 066
- Désignation cadastrale : 066 C U 00
- Surface utile : 2430,26 m²
- Commune de Winseler, section D de Berlé
- Lieu-dit : an der Gaass
- No cadastral : 13/1972 d'une contenance totale de 39,62 ares

www.llyda.com

Siège: LLYDA-LUX S.A 24, an der Gaass, L-9638 Pommerloch

BIL: LU11 0025 1601 0516 8700 TVA: LU-17.92.37.80 TVA: 19992209987 R.C:B100.880 B.I.V.: 20.38.04.

Tel: 00352-26917131 Fax:00352-26917132 GSM: 621141968 / 621500795

Email: llyda.lux@llyda.com daniel@llyda.com carine@llyda.com joe@llyda.com

Liste de nos biens immobiliers

Résidence Altichiero - Jardin
à Pommerloch

Dernière mise à jour :

mardi 12 janvier 2016

1.2. Site

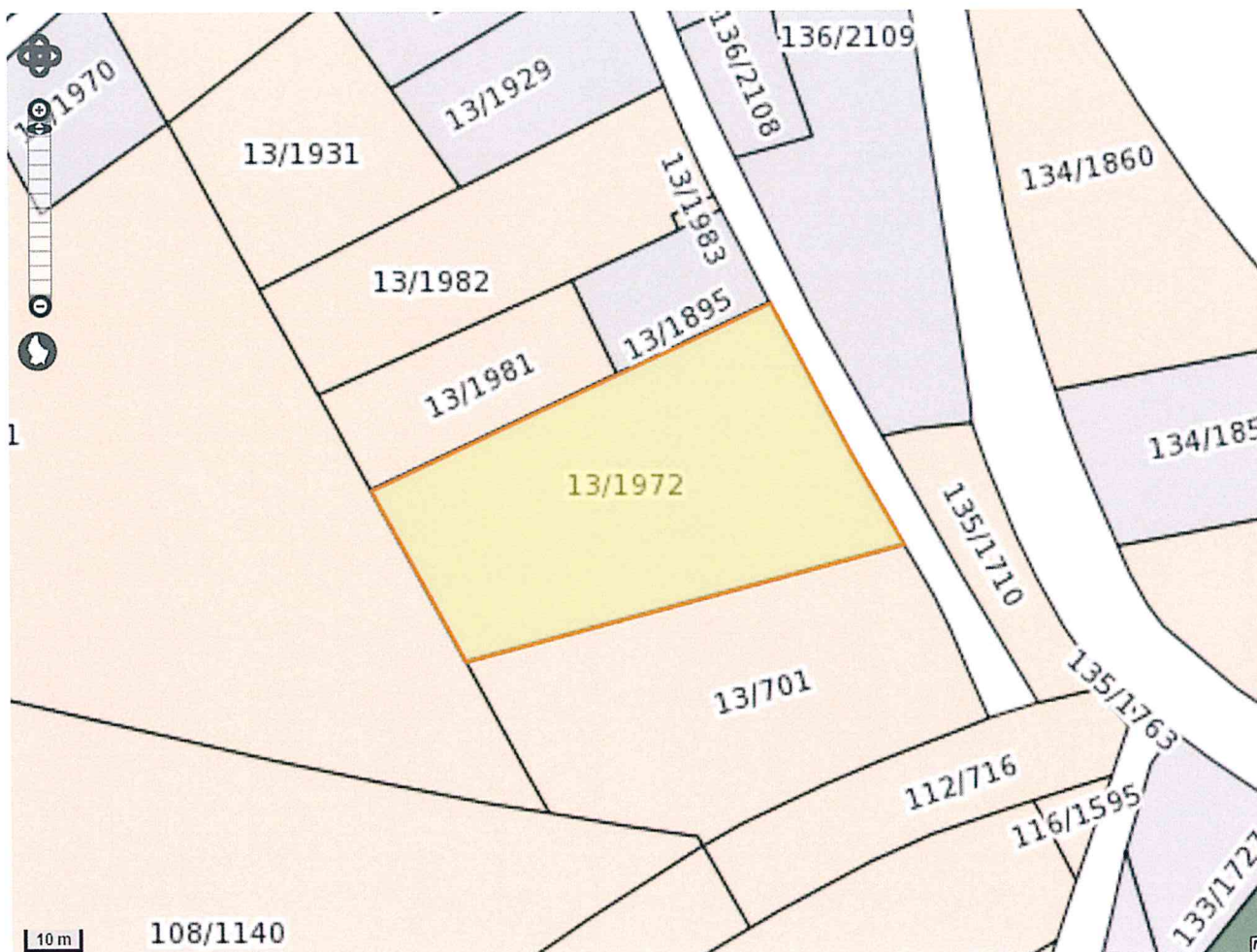

www.llyda.com

Siège: LLYDA-LUX S.A 24, an der Gaass, L-9638 Pommerloch

BIL: LU11 0025 1601 0516 8700 TVA: LU-17.92.37.80 TVA: 19992209987 R.C:B100.880 B.I.V.: 20.38.04.

Tel: 00352-26917131 Fax:00352-26917132 GSM: 621141968 / 621500795

Email: llyda.lux@llyda.com daniel@llyda.com carine@llyda.com joe@llyda.com



Membre du Groupement des Syndics Professionnels du Luxembourg A.s.b.l. (GSPL)
Affiliée à la Confédération Luxembourgeoise du Commerce A.s.b.l. (clc)

Assurée pour sa responsabilité civile professionnelle auprès de la compagnie d'assurance Le Foyer



Liste de nos biens immobiliers

Résidence Altichiero - Jardin
à Pommerloch

Dernière mise à jour :

mardi 12 janvier 2016

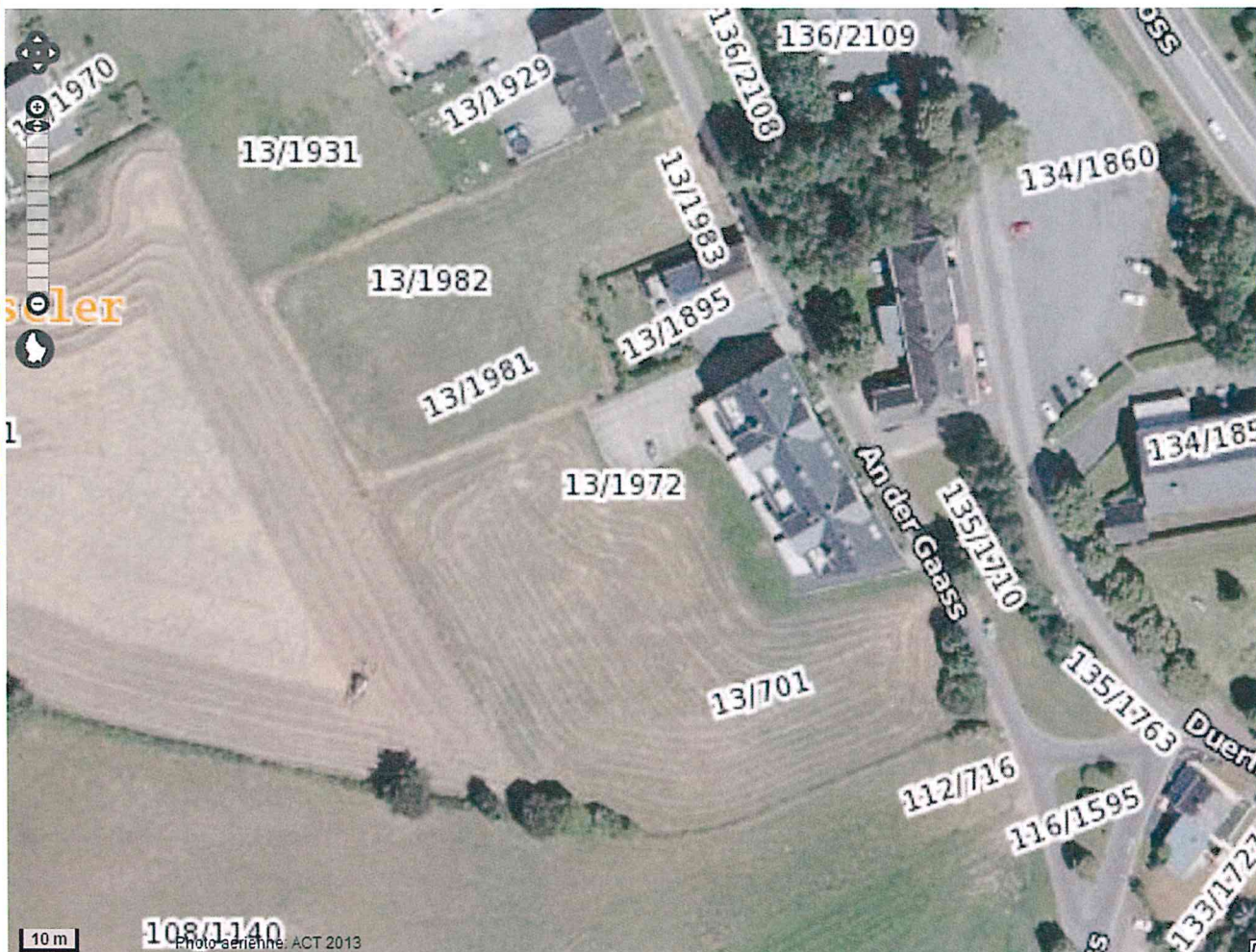

www.llyda.com

Siège: LLYDA-LUX S.A 24, an der Gaass, L-9638 Pommerloch

BIL: LU11 0025 1601 0516 8700 TVA: LU-17.92.37.80 TVA: 19992209987 R.C.:B100.880 B.I.V.: 20.38.04.

Tel: 00352-26917131 Fax:00352-26917132 GSM: 621141968 / 621500795

Email: llyda.lux@llyda.com daniel@llyda.com carine@llyda.com joe@llyda.com



Membre du Groupement des Syndics Professionnels du Luxembourg A.s.b.l. (GSPL)

Affiliée à la Confédération Luxembourgeoise du Commerce A.s.b.l. (clc)

Assurée pour sa responsabilité civile professionnelle auprès de la compagnie d'assurance Le Foyer



Liste de nos biens immobiliers

Résidence Altichiero - Jardin
à Pommerloch

Dernière mise à jour :

mardi 12 janvier 2016

1.3. Prix

Prix de vente : 24.500,-€

www.llyda.com

Siège: LLYDA-LUX S.A 24, an der Gaass, L-9638 Pommerloch

BIL: LU11 0025 1601 0516 8700 TVA: LU-17.92.37.80 TVA: 19992209987 R.C:B100.880 B.I.V.: 20.38.04.

Tel: 00352-26917131 Fax:00352-26917132 GSM: 621141968 / 621500795

Email: llyda.lux@llyda.com daniel@llyda.com carine@llyda.com joe@llyda.com